

En el Consejo de Evaluación del Desarrollo Social de la Ciudad de México (Evalúa), requerimos **jóvenes de 18 a 29 años de edad**, que no estudian y no trabajan, con la finalidad que desarrollen o fortalezcan hábitos laborales y competencias técnicas y reciban un **apoyo mensual de \$4,310.00** y un **seguro médico** contra enfermedades, maternidad y riesgos de trabajo.

## Entra a la plataforma:

<https://jovenesconstruyendoelfuturo.stps.gob.mx>

## Y busca:

**Centro de Trabajo:** (340197) CONSEJO DE EVALUACIÓN DEL DESARROLLO SOCIAL DE LA CIUDAD DE MEXICO

**Nombre plan:** (547355) Dirección de Evaluación

**Tipo de capacitación:** CIENCIA Y TECNOLOGÍA

## Habilidades para el desempeño de sus funciones:

- Redacción
- Trabajo en equipo
- Dedicación y disposición para el trabajo

O manda un mensaje al correo [consejoevalua@gmail.com](mailto:consejoevalua@gmail.com), déjanos tu nombre y teléfono y nos comunicaremos contigo de inmediato

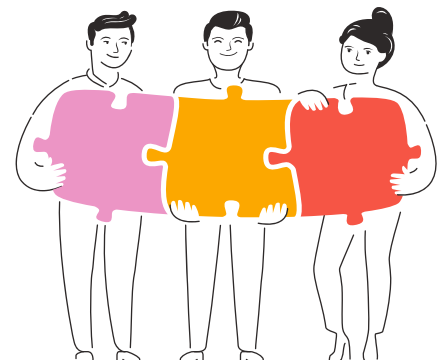

EVALÚA