ESTRUCTURA ORGÁNICA

CONSEJO DE EVALUACIÓN DE LA CIUDAD DE MÉXICO

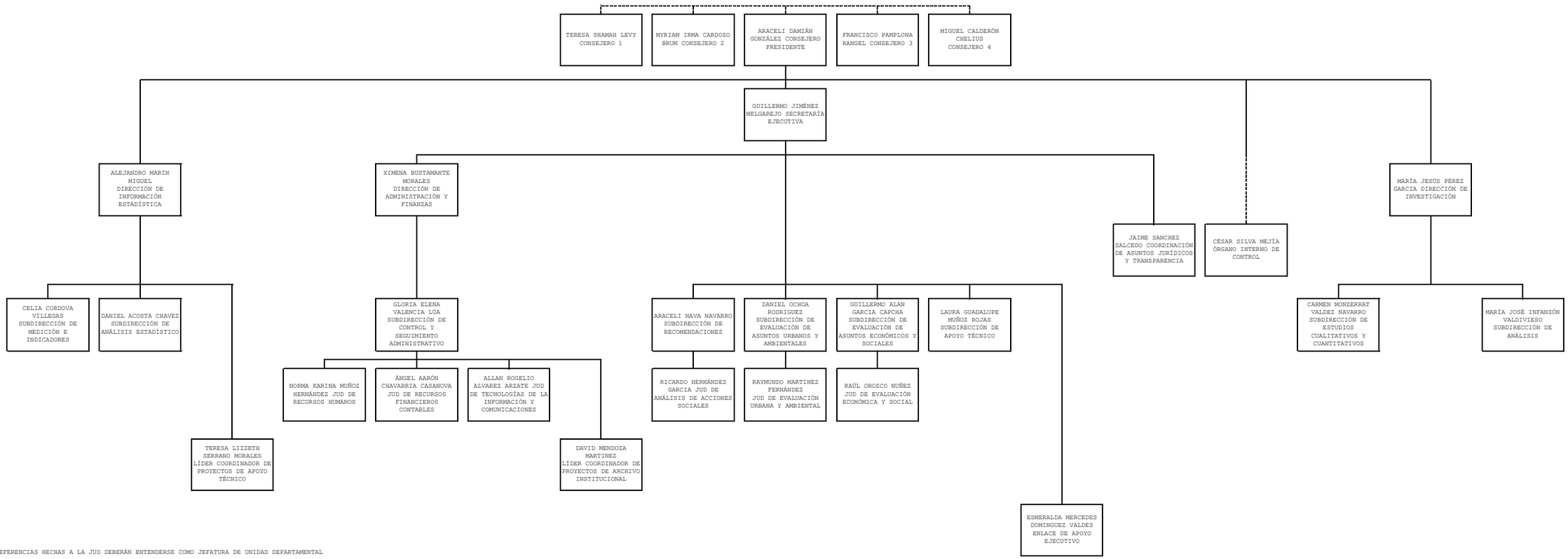

*/ LAS REFERENCIAS HECHAS A LA JUD DEBERÁN ENTENDERSE COMO JEFATURA DE UNIDAD DEPARTAMENTAL